



วิญญูขอดับไฟ

การไฟฟ้าส่วนภูมิภาค
PROVINCIAL ELECTRICITY AUTHORITY

เลขที่ ก.๓ บพล.(ปบ.)-๑๘๕๖ /๒๕๖๒
ชื่อผู้รับ นายภักพงษ์ วงษ์พันธุ์หา
ชื่อผู้ส่ง นายณัฐมิตร ศิริพรรค
จำนวนเอกสารแนบ ๒ แผ่น

วันที่ ๓๑ ตุลาคม ๒๕๖๒
ตำแหน่ง อก.ปบ. (ก๓)
ตำแหน่ง รจก.(ท) รักษาการแทน ผจก.กฟอ.บพล.

ด้วยการไฟฟ้า.อ.บ่อพลอย จะขอดับไฟเพื่อปฏิบัติงานในระบบจำหน่ายแรงสูง

สถานีไฟฟ้า.บ่อพลอย ดังนี้

ที่	พิด เดอร์	วัน/เดือน/ปี	ตั้งแต่เวลา	ถึงเวลา	ลักษณะงานที่ ปฏิบัติ	จาก	ถึง	ผู้ควบคุมงาน
๑	๔	๑๕ พ.ย. ๖๒	๐๘.๓๐น.	๑๗.๐๐น.	ก่อสร้างระบบ ๑๑๕KV สถานี หนองปรือ	DIS ชค.หน้า บรเรียงค์มีนิ มาร์ท	DIS ชค. หน้า ปี่มน้ำมัน หนองรี	นายกิจจา อินทสวาสดี ทผ.ปบ.กฟอ.บพล. โทร.๐๙๒-๒๖๐-๘๑๐๐

ผู้ประสานงานการดับไฟ ชื่อ นายณัฐมิตร ศิริพรรค ตำแหน่ง พชง.๖(สข) โทร. ๐๙๓-๘๒๓๕๕๖๙
ผู้ประสานงานหน้างาน ชื่อ นายกิจจา อินทสวาสดี ตำแหน่ง ทผ.ปบ. โทร. ๐๙๒-๒๖๐๘๑๐๐

พื้นที่ ที่ขอดับไฟปฏิบัติงานมีสายเคเบิลใยแก้วนำแสงของ กฟภ. (หากมีโอกาสชำรุด ผคส.กรส.(ก.๓) จะไป
ตรวจสอบก่อนปฏิบัติงาน)

๑. มีสายเคเบิลใยแก้วนำแสง ๑.๑ มีโอกาสชำรุด ๑.๒ ไม่มีโอกาสชำรุด
 ๒. ไม่มีสายเคเบิลใยแก้วนำแสง

ลงชื่อ _____
(นายณัฐมิตร ศิริพรรค)
(รจก.(ท) รักษาการแทน
ตำแหน่ง ผจก.กฟอ.บ่อพลอย

๓๑ ต.ค. ๒๕๖๒

สำหรับแผนควบคุมการจ่ายไฟ (ผคฟ.) กฟภ.๓

เรียน อก.ปบ.(ก.๓)

ผคฟ. พิจารณาแล้วเห็นควร

อนุมัติให้ดับไฟตามคำขอข้อ 1. ฟีดเดอร์ POP4 จาก Dis อู่ทหารเวรยกไฟจังหวัด ถึง Dis อู่ตรวจหนักป้อมไฟพื้นที่หนอง
ในวันที่ 15 พ.ย. 62 ตั้งแต่เวลา 08.30 น. ถึง 17.00 น. ตามใบสั่งทำสวิตชิ่งเลขที่ 1532/62
อนุมัติให้ดับไฟตามคำขอ ฟีดเดอร์ จาก ถึง
ในวันที่ ตั้งแต่เวลา น. ถึง น. ตามใบสั่งทำสวิตชิ่งเลขที่
อนุมัติให้ดับไฟตามคำขอ ฟีดเดอร์ จาก ถึง
ในวันที่ ตั้งแต่เวลา น. ถึง น. ตามใบสั่งทำสวิตชิ่งเลขที่
อนุมัติให้ดับไฟตามคำขอ ฟีดเดอร์ จาก ถึง
อนุมัติให้ดับไฟตามคำขอ ฟีดเดอร์ จาก ถึง
อนุมัติให้ดับไฟตามคำขอ ฟีดเดอร์ จาก ถึง
พนักงานศูนย์ฯ นาย मित อานนท์ ประสานงานขอดับไฟกับ นายกฯ อู่ทหารเวรยกไฟ

ผู้อนุมัติ

ที่ ก.๓ กปบ.(คฟ.)

เรียน ผจก. กปบ. นทค., กปบ. คฟ.

อก.วว(ก.๓)

อนุมัติ และแจ้ง จป. เพื่อตรวจสอบความปลอดภัย,
พร้อมทั้งลงข้อมูลแจ้งแผนดับไฟลงใน www.pea.co.th

(นายเลอพงศ์ แก่นจันทร์)
ชก.ปบ.(ก3)

- 4 ต.ค. 2562

(นายประจักษ์ ธีระพรรัตน์)
ร.ค. 6/11พ. น.ค.ค.

ขั้นตอนการสวิตชิ่ง 2 แผ่น
แผนผังแนบ 3 แผ่น

ผจฟ. (สถานี.....)
เพื่อทราบ และจัดพนักงานเข้าปฏิบัติงานร่วมกับ
ศูนย์นครปฐม ตั้งแต่เวลา.....น. เป็นต้นไป จนกว่างาน
จะแล้วเสร็จ

ใบสั่งทำสวิตชิง

1. สถานที่ทำงาน	Dis ชั่วคราวหน้าบรยรงค์มินิมาร์ท ถึง Dis ชั่วคราว หน้าปั้มน้ำมันหนองรี		
2. กำหนดวันที่ทำงาน	15 พ.ย. 62	ระหว่าง	08.30 น. ถึง 17.00 น.
3. ผู้ขอทำงาน	กพอ.บพล.	งานที่ทำ	ก่อสร้างและปรับปรุงระบบจำหน่าย ตามใบขอปฏิบัติงาน 1532/62
4. เตรียมการสวิตชิงโดย			วันที่ 2 พฤศจิกายน 2562
5. ตรวจสอบสวิตชิงโดย			วันที่ 2 พ.ย. 62
6. อนุมัติสวิตชิงโดย			วันที่ 4 พ.ย. 62
7. สั่งทำสวิตชิงโดย	1. นายสถาพร,นายมงคล,นายอมร (กะ1 00.00 น. - 08.00 น.) 2. นายกฤษณะศักดิ์,นายขุนทอง,นายศักดิ์สิทธิ์,นายพนิต (กะ2 08.00 น. - 16.00 น.) 3. นายนครินทร์,นายอนุสรณ์,นายชนิด,นายมนอช (กะ3 16.00 น. - 24.00 น.)		

ที่	รหัสอุปกรณ์	สภาพอุปกรณ์ ปกติก่อน ดำเนินการ	ดำเนินการ	เวลา	ผู้ดำเนินการ	ผู้สั่งการ	หมายเหตุ
1	งานที่ทำ 1.ก่อสร้างและปรับปรุงระบบจำหน่าย 2.รื้อสายดึงข้ามถนนบริเวณวัดลำเหยและสะพานบ้านยางสูง						
2	3.BOP04R-02 แยกบ้านหนองรีย้ายไปจ่ายจาก BOP05 (เมนไลน์ BOP04 ดับไฟทิ้งรองรับงานก่อสร้างสถานีฯหนองปรือ)						
3	ตรวจสอบสถานะอุปกรณ์ก่อนทำการสวิตชิง						
4	BOP05VB-01	"ON" Auto Reclose	"OFF" Auto Reclose		BOP		-
5	BOP10VB-01	"ON" Auto Reclose	"OFF" Auto Reclose		BOP		-
6	UTG05R-01	Normal	Nonreclosing, ALT		ทกจ.	SCADA	R R.สระลงเรือ
7	BOP05R-03	Normal	Nonreclosing, ALT		บพล.	SCADA	R AVR. หนองรี
8	BOP04R-01	Normal	Nonreclosing, ALT		บพล.	SCADA	R AVR. บ้านยางสูง
9	BOP04R-02	Normal	Nonreclosing, ALT		หปร.		R แยกบ้านหนองรี
10	ย้ายโหลด BOP04R-02(R.แยกบ้านหนองรี) ไปจ่ายจาก UTG05R-01(R.สระลงเรือ)						
11	BOP04S-11	ปลด	สับ		หปร.		SF6 ช่องกึ่งช่องกลด
12	BOP04R-02	สับ	ปลด		หปร.		R แยกบ้านหนองรี
13	แจ้งผู้ควบคุมงานปลดใบมีดด้านออกไลน์ BOP04R-02 ออกทั้ง 3 เฟส						
14	เมื่อพร้อมดับไฟทำงาน						
15	BOP04R-01	สับ	ปลด		บพล.	SCADA	R AVR. บ้านยางสูง
16	BOP04S-19	สับ	ปลด(ใช้โหลดบัสเตอร์)		บพล.		DIS ตรงข้ามวัดลำเหย
17	แจ้งพื้นที่ไฟดับให้หน่วยงานรับทราบ						
18	แจ้งหน่วยงานเทสไฟ ข้อตรกราวด์ จุด G1						
19	แจ้งหน่วยงานเทสไฟ ข้อตรกราวด์ จุด G2						
20	ขณะปฏิบัติงานให้ คงManual BOP05,BOP10,BOP05R-03 ไว้ตลอด						
21	UTG05R-01	Nonreclosing, ALT	Normal		ทกจ.	SCADA	R R.สระลงเรือ
สิ้นสุด Switching ช่วงเช้า							
22	เมื่อชุดปฏิบัติงาน ทำงานแล้วเสร็จพร้อมจ่ายไฟ						
23	UTG05R-01	Normal	Nonreclosing, ALT		ทกจ.	SCADA	R R.สระลงเรือ
24	แจ้งหน่วยงาน ปลดข้อตรกราวด์ จุด G1						
25	แจ้งหน่วยงาน ปลดข้อตรกราวด์ จุด G2						

ที่	รหัสอุปกรณ์	สภาพอุปกรณ์ ปกติก่อน ดำเนินการ	ดำเนินการ	เวลา	ผู้ดำเนินการ	ผู้สั่งการ	หมายเหตุ
26	แจ้งผู้ควบคุมงานตรวจสอบ Dropout ชั่วคราวบริเวณตลาดหนองรีให้อยู่สถานะปลด						
27	แจ้งชุด Hotline ทำการเชื่อมจุดจัมบริเวณตลาดหนองรี (BOP05) (ตามผังแนบ)						
28	เมื่อชุด Hotline ทำการเชื่อมจุดจัมบริเวณตลาดหนองรี (BOP05) (ตามผังแนบ) แล้วเสร็จ						
29	Drop ชั่วคราว	ปลด	สับ		หปร.		Drop ตลาดหนองรี
30	แจ้งผู้ควบคุมงานสับใบมีดด้านออกไลน์ BOP04R-02 เข้าทั้ง 3 เฟส						
31	BOP04R-02	ปลด	สับ คง Nonreclosing,ALT		หปร.		R แยกบ้านหนองรี
32	BOP04S-11	สับ	ปลด,ล๊อคคาน		หปร.		SF6 ช่องกึ่งช่องกลด
33	BOP04R-02	Nonreclosing, ALT	Normal		หปร.		R แยกบ้านหนองรี
34	UTG05R-01	Nonreclosing, ALT	Normal		ทกจ.	SCADA	R R.สระลงเรือ
35	BOP05R-03	Nonreclosing, ALT	Normal		บพล.	SCADA	R AVR. หนองรี
36	BOP05VB-01	"OFF" Auto Reclose	"ON" Auto Reclose		BOP		-
37	BOP10VB-01	"OFF" Auto Reclose	"ON" Auto Reclose		BOP		-
สิ้นสุด Switching ทั้งหมด							

สถานะการณ์จ่ายไฟก่อนปฏิบัติงาน

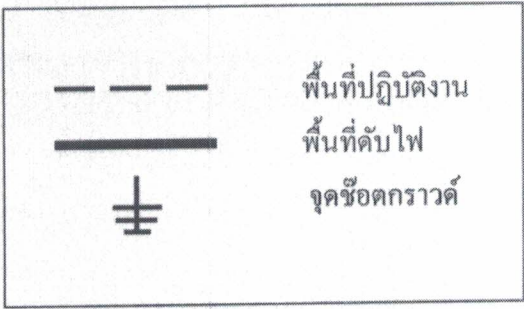
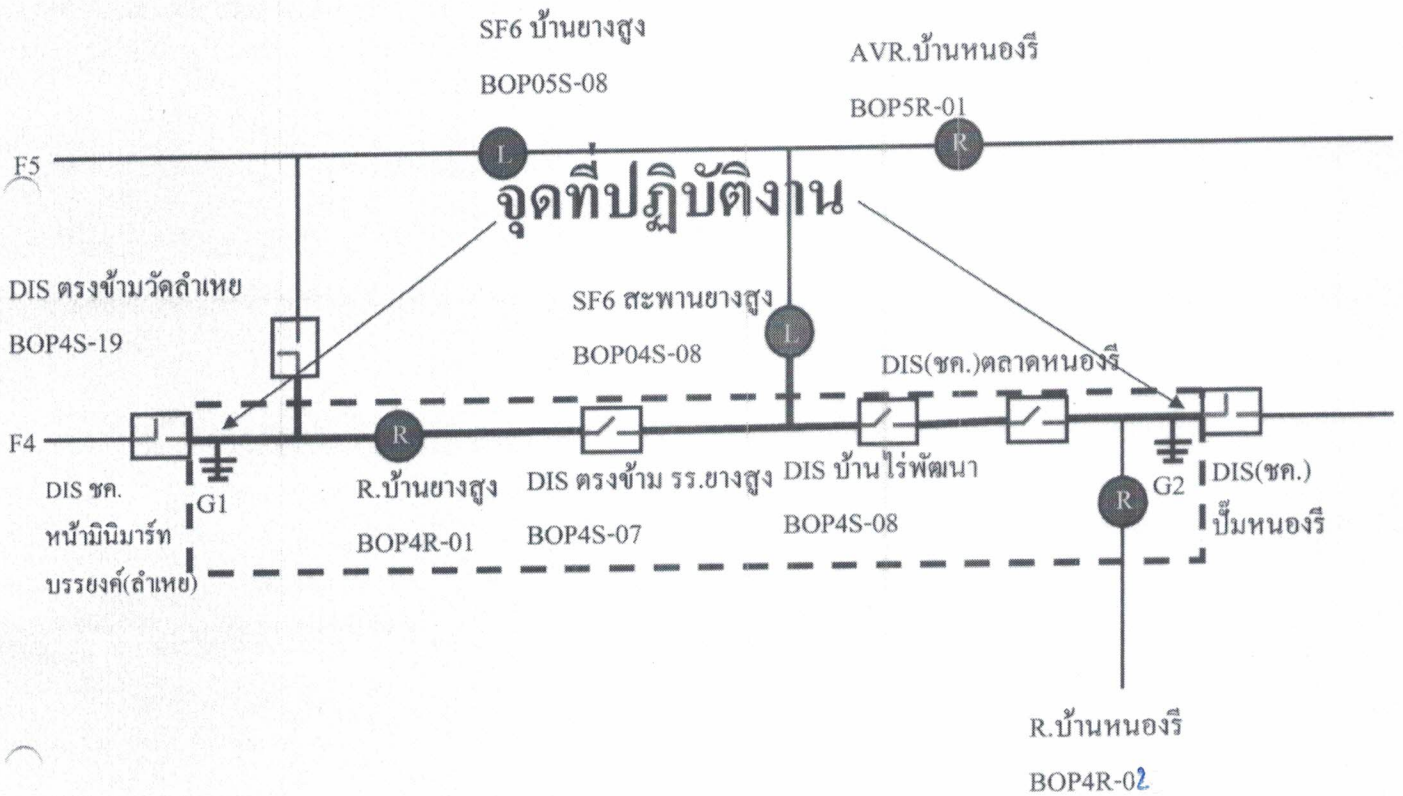

๓๑ ต.ค. ๒๕๖๒

สถานการณ์จ่ายไฟ **ดับ** ปฏิบัติงาน

